

2.500€ Local comercial - En alquiler

Rent your premises in the heart of Benidorm

ALICANTE » Benidorm » Poniente

2 Dormitorios
1 Baños
117m² Útiles
128m² Construidos



Contáctenos sobre esta propiedad

+34 965 992 318 • info@cimmarealestate.com • cimmarealestate.com
Av/ Coloma nº1 Cc.Plaza del Sol, Loc nº1-2 La Nucia 03530 (Alicante)

CARACTERÍSTICAS

Estado: Buen estado
Habitaciones dobles: 2
Baños: 1

DESCRIPCIÓN

Rent your premises in the heart of Benidorm

Rent your premises in the heart of Benidorm!

A spacious and bright commercial premises is offered for rent located at Avenida Jaime I, nº 6, one of the most central and busiest areas of the city. This premises is ideal for all types of businesses seeking visibility and a constant flow of customers.

Usable area: 128 m²

Storage: approximately 50 m²

Spacious and versatile spaces that allow adapting the premises according to the needs of the business.

Excellent location, surrounded by shops, restaurants, and services, with easy access both on foot and by vehicle.

Perfect for shops, offices, clinics, franchises, or any project that requires a prominent presence in Benidorm.

Take advantage of this unique opportunity to establish your business on one of the busiest and most recognized avenues in the city. Your next investment is waiting for you!

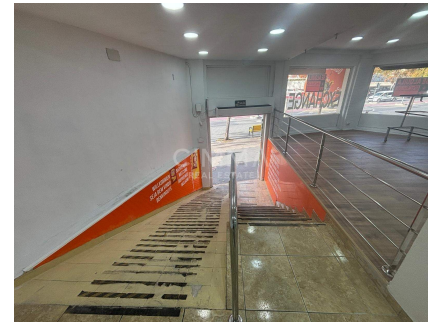

Todo exterior,

Contáctenos sobre esta propiedad

+34 965 992 318 • info@cimmarealestate.com • cimmarealestate.com
Av/ Coloma nº1 Cc.Plaza del Sol, Loc nº1-2 La Nucia 03530 (Alicante)

CERTIFICADO ENERGÉTICO

CONSUMO DE ENERGÍA PRIMARIA NO RENOVABLE
[kWh/m² año]



EN TRÁMITES

EMISIONES DE DIÓXIDO DE CARBONO
[kgCO₂/m² año]



1234.99



Información importante referente a las propiedades ofrecidas por Cimma Real Estate. Los datos de cada inmueble no son parte de una oferta o de un contrato. No deben considerarse exactas o factuales las declaraciones hechas por Cimma Real Estate, verbalmente o por escrito, con respecto al inmueble, el estado en que se encuentra o su valor. Ni Cimma Real Estate ni ningún otro agente asociado tiene ninguna autoridad para hacer declaraciones sobre el inmueble y, en consecuencia, toda información está libre de responsabilidad por parte de los agentes, vendedor(es) arrendador(es).

Contáctenos sobre esta propiedad

+34 965 992 318 • info@cimmarealestate.com • cimmarealestate.com
Av/ Coloma nº1 Cc.Plaza del Sol, Loc nº1-2 La Nucia 03530 (Alicante)