

**530.000€** Chalet - En venta

## Exclusivo Chalet en La Nucía – Zona Coloma por €530,000

ALICANTE » La Nucía » Coloma

<b>3</b>	<b>3</b>	<b>100m<sup>2</sup></b>	<b>500m<sup>2</sup></b>	<b>130m<sup>2</sup></b>
Dormitorios	Baños	Útiles	Parcela	Construidos

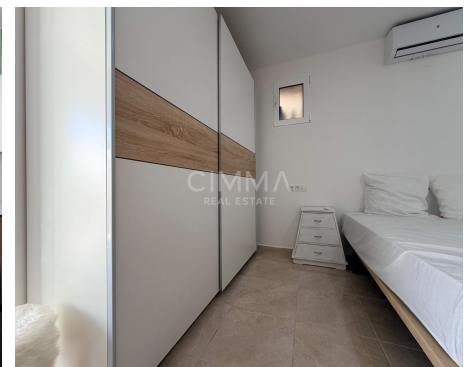

**Contáctenos sobre esta propiedad**

+34 965 992 318 • [info@cimmarealestate.com](mailto:info@cimmarealestate.com) • [cimmarealestate.com](http://cimmarealestate.com)  
Av/ Coloma nº1 Cc.Plaza del Sol, Loc nº1-2 La Nucia 03530 (Alicante)

## CARACTERÍSTICAS

**Estado:** De origen  
**Habitaciones dobles:** 3  
**Baños:** 3  
**Plazas de parking:** 1  
**Nº plaza de parking:** 1  
**Orientación:** Este  
**Distancia al mar:** 6 km

## DESCRIPCIÓN

### **Exclusivo Chalet en La Nucía – Zona Coloma por €530,000**

Descubre este impresionante chalet ubicado en la exclusiva zona de Coloma, en La Nucía. Con una superficie construida de 130 m<sup>2</sup> y útil de 100 m<sup>2</sup>, esta propiedad cuenta con un diseño todo exterior que permite disfrutar al máximo del sol y las vistas. Dispone de tres habitaciones dobles ideales para toda la familia o como espacios versátiles según tus necesidades. Además, ofrece tres baños completos que garantizan comodidad y privacidad.

La parcela tiene un generoso tamaño de 500 m<sup>2</sup> donde podrás crear tu propio oasis personal; el amplio espacio te brinda múltiples posibilidades para jardines o áreas recreativas. Ubicada a tan solo 6000 metros del mar, puedes acceder fácilmente a las playas más hermosas sin renunciar a la tranquilidad residencial.

El chalet también incluye parking privado para mayor conveniencia. Esta es una oportunidad única si buscas calidad vida combinando confort moderno e instalaciones prácticas.



Todo exterior,

**Contáctenos sobre esta propiedad**

+34 965 992 318 • info@cimmarealestate.com • cimmarealestate.com  
Av/ Coloma nº1 Cc.Plaza del Sol, Loc nº1-2 La Nucia 03530 (Alicante)

**CERTIFICADO ENERGÉTICO**

**CONSUMO DE ENERGÍA PRIMARIA NO RENOVABLE**  
[kWh/m<sup>2</sup> año]



EN TRÁMITES

**EMISIONES DE DIÓXIDO DE CARBONO**  
[kgCO<sub>2</sub>/m<sup>2</sup> año]



EN TRÁMITES



Información importante referente a las propiedades ofrecidas por Cimma Real Estate. Los datos de cada inmueble no son parte de una oferta o de un contrato. No deben considerarse exactas o factuales las declaraciones hechas por Cimma Real Estate, verbalmente o por escrito, con respecto al inmueble, el estado en que se encuentra o su valor. Ni Cimma Real Estate ni ningún otro agente asociado tiene ninguna autoridad para hacer declaraciones sobre el inmueble y, en consecuencia, toda información está libre de responsabilidad por parte de los agentes, vendedor(es) arrendador(es).

**Contáctenos sobre esta propiedad**

+34 965 992 318 • [info@cimmarealestate.com](mailto:info@cimmarealestate.com) • [cimmarealestate.com](http://cimmarealestate.com)  
Av/ Coloma nº1 Cc.Plaza del Sol, Loc nº1-2 La Nucia 03530 (Alicante)