280.000€ Bungalow - En venta

Bungalow adosado de esquina en Polop

ALICANTE » Polop » Urbanizaciones

3	2	112m²	172m²	151m²
Dormitorios	Baños	Útiles	Parcela	Construidos

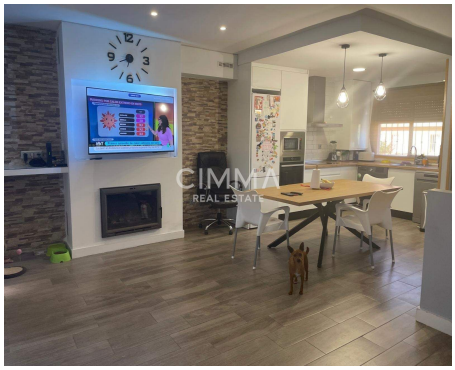

Contáctenos sobre esta propiedad

+34 965 992 318 • info@cimmarealestate.com • cimmarealestate.com
Av/ Coloma nº1 Cc.Plaza del Sol, Loc nº1-2 La Nucia 03530 (Alicante)

CARACTERÍSTICAS

Estado: Entrar a vivir
Habitaciones dobles: 3
Baños: 1
Aseos: 1
Año: 2006
Plazas de parking: 2
Nº plaza de parking: 2
Garaje: Garaje incluido
Orientación: Sureste
Carpintería interior: Madera
Carpintería exterior: Aluminio Lacado
Distancia al mar: 0.012 km
I.B.I: 291€

DESCRIPCIÓN

Bungalow adosado de esquina en Polop

Este atractivo bungalow adosado de esquina se encuentra ubicado en el encantador pueblo de Polop, una zona ideal por su cercanía a colegios y centros comerciales. La propiedad cuenta con tres plantas que ofrecen amplios espacios llenos de luz natural gracias a su orientación exterior. En la planta baja encontramos un acogedor salón integrado con cocina reformada recientemente, además de un aseo equipado con ducha para mayor comodidad. En la segunda planta hay tres habitaciones bien distribuidas junto a un baño completo que proporciona privacidad y confort familiar. Además, esta vivienda incluye parking cerrado para dos coches accesible directamente desde el interior del hogar, lo cual es una gran ventaja en este tipo de propiedades. Esta oferta representa una oportunidad única tanto como residencia permanente o inversión inmobiliaria; no dude en contactar para más información sobre esta propiedad

Aire acondicionado, Armarios empotrados, Barbacoa, Cerca de colegios, Chimenea, Línea telefónica, Luz, Televisión, Todo exterior, Trastero, Urbanización, Zonas infantiles, Centros comerciales, Zona de montaña,

Contáctenos sobre esta propiedad

+34 965 992 318 • info@cimmarealestate.com • cimmarealestate.com
Av/ Coloma nº1 Cc.Plaza del Sol, Loc nº1-2 La Nucia 03530 (Alicante)

CERTIFICADO ENERGÉTICO

CONSUMO DE ENERGÍA PRIMARIA NO RENOVABLE [kWh/m² año]

EN TRÁMITES

EMISIONES DE DIÓXIDO DE CARBONO [kgCO2/m² año]

1234.99

Información importante referente a las propiedades ofrecidas por Cimma Real Estate. Los datos de cada inmueble no son parte de una oferta o de un contrato. No deben considerarse exactas o factuales las declaraciones hechas por Cimma Real Estate, verbalmente o por escrito, con respecto al inmueble, el estado en que se encuentra o su valor. Ni Cimma Real Estate ni ningún otro agente asociado tiene ninguna autoridad para hacer declaraciones sobre el inmueble y, en consecuencia, toda información está libre de responsabilidad por parte de los agentes, vendedor(es) arrendador(es).

Contáctenos sobre esta propiedad

+34 965 992 318 • info@cimmarealestate.com • cimmarealestate.com
Av/ Coloma nº1 Cc.Plaza del Sol, Loc nº1-2 La Nucia 03530 (Alicante)