

1.900€ Chalet - En alquiler

Exclusivo Chalet en alquiler en La Nucía con amplio jardín y vistas al mar

ALICANTE » La Nucía » Centro

5	3	240m²	1.000m²	275m²
Domitorios	Baños	Útiles	Parcela	Construidos



Contáctenos sobre esta propiedad

+34 965 992 318 • info@cimmarealestate.com • cimmarealestate.com
Av/ Coloma nº1 Cc.Plaza del Sol, Loc nº1-2 La Nucia 03530 (Alicante)

CARACTERÍSTICAS

Estado: Reformar Parcialmente
Habitaciones dobles: 5
Baños: 3
Cantidad de plazas de parking: 4
No. de plaza de parking: 4
Garaje: Garaje incluido
Orientación: Sureste
Distancia al mar: 5 km

DESCRIPCIÓN

Exclusivo Chalet en alquiler en La Nucía con amplio jardín y vistas al mar

Descubre este impresionante chalet ubicado en la apacible localidad de La Nucía, ideal para quienes buscan un hogar que combine confort y exclusividad. Con una superficie construida de 275 m², esta propiedad está diseñada para brindar espacios amplios e iluminados gracias a su orientación sureste. Dispone de cinco habitaciones dobles que ofrecen privacidad y descanso, además de tres baños completos estratégicamente distribuidos por toda la vivienda. El terreno abarca una generosa parcela de 1000 m² donde podrás disfrutar del aire libre o desarrollar tus proyectos personales; el jardín es todo exterior proporcionando diversas posibilidades paisajísticas.

Aunque requiere reformas parciales para adaptar los acabados a tu estilo personal, esto te otorga la oportunidad perfecta para crear un espacio único acorde a tus gustos. Además cuenta con parking privado lo cual añade comodidad extra ante cualquier eventualidad vehicular.

Situado a tan solo 5000 metros del mar Mediterráneo, tendrás acceso fácil no sólo a las hermosas playas sino también a todas las comodidades necesarias como tiendas locales y zonas recreativas cercanas.



Todo exterior,

Contáctenos sobre esta propiedad

+34 965 992 318 • info@cimmarealestate.com • cimmarealestate.com
 Av/ Coloma nº1 Cc.Plaza del Sol, Loc nº1-2 La Nucia 03530 (Alicante)

CERTIFICADO ENERGÉTICO

**CONSUMO DE ENERGÍA PRIMARIA NO
RENOVABLE**
[kWh/m² año]



EN TRÁMITES

EMISIONES DE DIÓXIDO DE CARBONO
[kgCO2/m² año]



1234.99 E

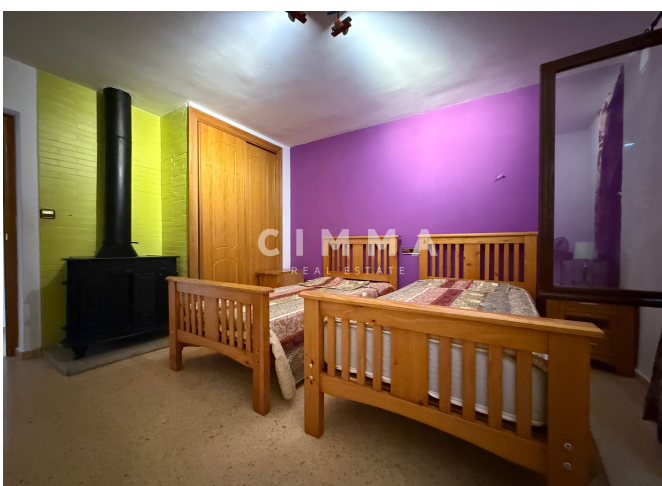
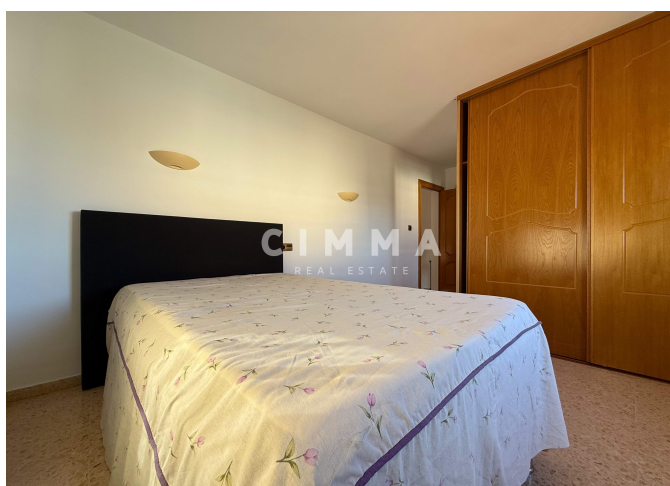

Información importante referente a las propiedades ofrecidas por Cimma Real Estate. Los datos de cada inmueble no son parte de una oferta o de un contrato. No deben considerarse exactas o factuales las declaraciones hechas por Cimma Real Estate, verbalmente o por escrito, con respecto al inmueble, el estado en que se encuentra o su valor. Ni Cimma Real Estate ni ningún otro agente asociado tiene ninguna autoridad para hacer declaraciones sobre el inmueble y, en consecuencia, toda información está libre de responsabilidad por parte de los agentes, vendedor(es) arrendador(es).

Contáctenos sobre esta propiedad

+34 965 992 318 • info@cimmarealestate.com • cimmarealestate.com
Av/ Coloma nº1 Cc.Plaza del Sol, Loc nº1-2 La Nucia 03530 (Alicante)