

**650.000€** Chalet - En

## Chalet espacioso cinco habitaciones la Nucía

ALICANTE » La Nucía » San rafael

<b>5</b>	<b>3</b>	<b>284m<sup>2</sup></b>	<b>1.120m<sup>2</sup></b>	<b>290m<sup>2</sup></b>
Domitorios	Baños	Útiles	Parcela	Construidos

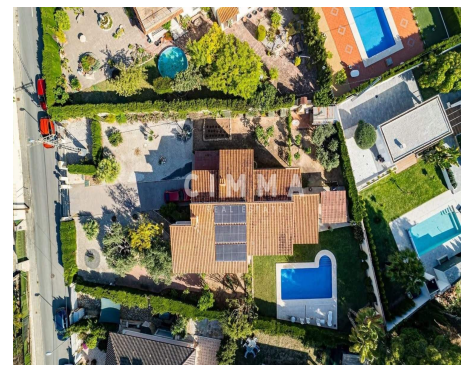

**Contáctenos sobre esta propiedad**

+34 965 992 318 • [info@cimmarealestate.com](mailto:info@cimmarealestate.com) • [cimmarealestate.com](http://cimmarealestate.com)  
Av/ Coloma nº1 Cc.Plaza del Sol, Loc nº1-2 La Nucia 03530 (Alicante)

## **CARACTERÍSTICAS**

**Estado:** Buen estado  
**Habitaciones dobles:** 5  
**Baños:** 3  
**Garaje:** Garaje incluido

## **DESCRIPCIÓN**

### **Chalet espacioso cinco habitaciones la Nucía**

Este impresionante chalet en La Nucía se encuentra en excelente estado de conservación, listo para ofrecerle todo el confort y tranquilidad que usted y su familia merecen. Con una superficie construida de 173,37 m<sup>2</sup> y una parcela de 1.119, 5 m<sup>2</sup>, este hogar le ofrece el espacio ideal para disfrutar de la vida al aire libre, así como de la comodidad interior.

Características:

Habitaciones: 5 amplias y luminosas habitaciones, perfectas para adaptarse a sus necesidades.

Baños: 3 baños completos, bien distribuidos para mayor comodidad y privacidad.

Salón: 1 amplio salón con excelente distribución, ideal para el entretenimiento y el descanso.

Superficie útil: 170 m<sup>2</sup>, lo que garantiza un ambiente espacioso y confortable.

Garaje: El chalet cuenta con un garaje, ofreciendo espacio para su vehículo de manera segura.

Exterior: El chalet está ubicado en un entorno exterior, permitiéndole disfrutar de vistas y de un ambiente tranquilo.

Además, la propiedad no cuenta con ascensor, pero su distribución es práctica y funcional para disfrutar de todos sus espacios sin limitaciones.  
¡Este chalet es una excelente oportunidad para vivir en La Nucía!

Disponibilidad: Disponible para su compra o alquiler inmediato.

Si busca un lugar tranquilo y amplio, no dude en visitarlo y descubrir todo lo que este chalet tiene para ofrecer.

La información contenida en este anuncio es meramente informativa y está sujeta a posibles errores. [IW]

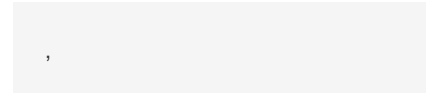

## **Contáctenos sobre esta propiedad**

+34 965 992 318 • [info@cimmarealestate.com](mailto:info@cimmarealestate.com) • [cimmarealestate.com](http://cimmarealestate.com)  
Av/ Coloma nº1 Cc.Plaza del Sol, Loc nº1-2 La Nucia 03530 (Alicante)



**CERTIFICADO ENERGÉTICO**

**CONSUMO DE ENERGÍA PRIMARIA NO  
RENOVABLE**  
[kWh/m² año]



EN TRÁMITES

**EMISIONES DE DIÓXIDO DE CARBONO**  
[kgCO2/m² año]



1234.99 E

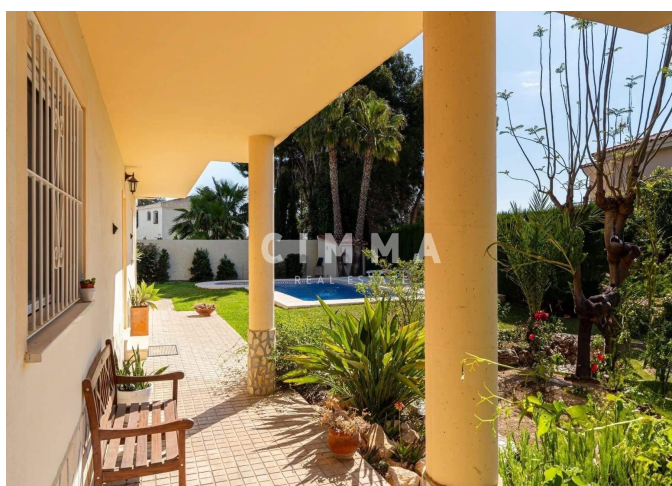

Información importante referente a las propiedades ofrecidas por Cimma Real Estate. Los datos de cada inmueble no son parte de una oferta o de un contrato. No deben considerarse exactas o factuales las declaraciones hechas por Cimma Real Estate, verbalmente o por escrito, con respecto al inmueble, el estado en que se encuentra o su valor. Ni Cimma Real Estate ni ningún otro agente asociado tiene ninguna autoridad para hacer declaraciones sobre el inmueble y, en consecuencia, toda información está libre de responsabilidad por parte de los agentes, vendedor(es) arrendador(es).

**Contáctenos sobre esta propiedad**

+34 965 992 318 • [info@cimmarealestate.com](mailto:info@cimmarealestate.com) • [cimmarealestate.com](http://cimmarealestate.com)  
Av/ Coloma nº1 Cc.Plaza del Sol, Loc nº1-2 La Nucia 03530 (Alicante)