

242.000€ Piso - En venta

Piso La Nucia centro con terraza y vistas al mar

ALICANTE » La Nucia » Barranco Hondo

3	2	121m²	125m²
Domitorios	Baños	Útiles	Construidos

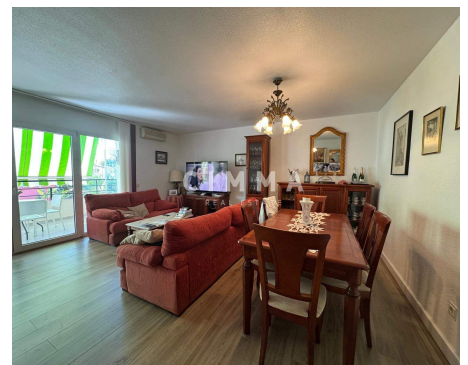
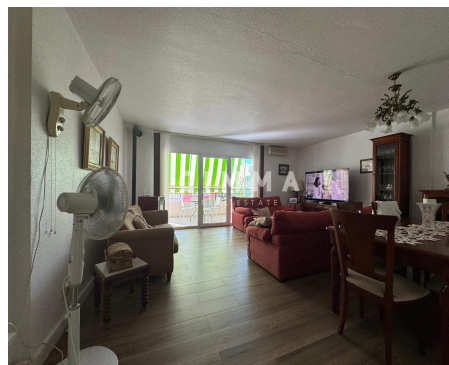
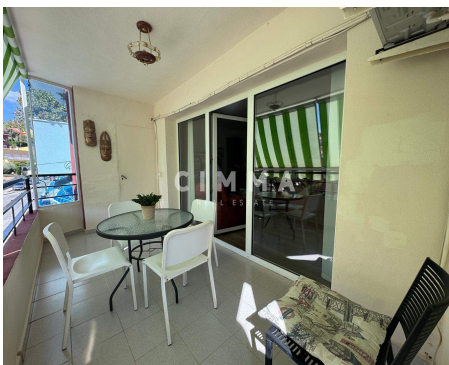

Contáctenos sobre esta propiedad

+34 965 992 318 • info@cimmarealestate.com • cimmarealestate.com
Av/ Coloma nº1 Cc.Plaza del Sol, Loc nº1-2 La Nucia 03530 (Alicante)

CARACTERÍSTICAS

Estado: Buen estado

Habitaciones dobles: 3

Baños: 2

Orientación: Sur

Carpintería exterior: Aluminio

DESCRIPCIÓN

Piso La Nucia centro con terraza y vistas al mar

¡Tu nuevo hogar en La Nucia te está esperando!

Te presentamos este magnífico apartamento de 121 m², que combina amplitud, luz natural y una ubicación privilegiada para que disfrutes de la máxima comodidad.

Al acceder a la vivienda, un recibidor espacioso da paso a una cocina independiente de aproximadamente 20 m², totalmente amueblada y con salida a un patio interior con lavadero, práctico y funcional.

El salón-comedor, de unos impresionantes 35 m², cuenta con grandes ventanales que inundan el espacio de luz natural y crean un ambiente acogedor. Desde aquí se accede a un balcón exterior con toldo casi nuevo, perfecto para relajarte al aire libre.

La zona de descanso incluye tres dormitorios dobles con armarios empotrados. El principal, de más de 20 m², ofrece baño en suite para mayor privacidad. Las otras dos habitaciones son igualmente amplias y versátiles, ideales para familia, invitados o despacho. Además, la vivienda dispone de un segundo baño completo, recientemente renovado con moderno plato de ducha.

La casa está lista para entrar a vivir, equipada con ventanas Climalit y chimenea de pellets en el salón, ideal para las noches de invierno.

Extras que marcan la diferencia:

Plaza de garaje privada de 20 m², actualmente utilizada como trastero.

Terraza privada con vistas al mar y la montaña, perfecta para barbacoas, tomar el sol o crear tu propio chill out.

Ubicación inmejorable: a solo 2 minutos andando del Instituto y Colegio San Rafael, cerca de supermercados, comercios, restaurantes y la Ciudad Deportiva Camilo Cano.

Un hogar que lo tiene todo: espacio, confort, luz y una ubicación excelente.



Todo exterior,

Contáctenos sobre esta propiedad

+34 965 992 318 • info@cimmarealestate.com • cimmarealestate.com
Av/ Coloma nº1 Cc.Plaza del Sol, Loc nº1-2 La Nucia 03530 (Alicante)

CERTIFICADO ENERGÉTICO

**CONSUMO DE ENERGÍA PRIMARIA NO
RENOVABLE**
[kWh/m² año]



EN TRÁMITES

EMISIONES DE DIÓXIDO DE CARBONO
[kgCO2/m² año]



1234.99 E

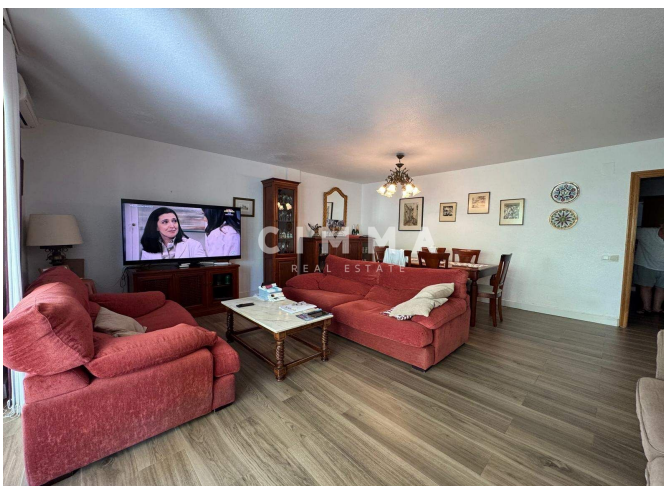

Información importante referente a las propiedades ofrecidas por Cimma Real Estate. Los datos de cada inmueble no son parte de una oferta o de un contrato. No deben considerarse exactas o factuales las declaraciones hechas por Cimma Real Estate, verbalmente o por escrito, con respecto al inmueble, el estado en que se encuentra o su valor. Ni Cimma Real Estate ni ningún otro agente asociado tiene ninguna autoridad para hacer declaraciones sobre el inmueble y, en consecuencia, toda información está libre de responsabilidad por parte de los agentes, vendedor(es) arrendador(es).

Contáctenos sobre esta propiedad

+34 965 992 318 • info@cimmarealestate.com • cimmarealestate.com
Av/ Coloma nº1 Cc.Plaza del Sol, Loc nº1-2 La Nucia 03530 (Alicante)