CIMMA REAL ESTATE

REF: CR00322214

128.000€ Casa de campo - En venta

Casa de campo en Gualalest

ALICANTE » Guadalest » Comunidad valenciana

3	2	280m²	860m²	290m²
Domitorios	Baños	Útiles	Parcela	Construidos

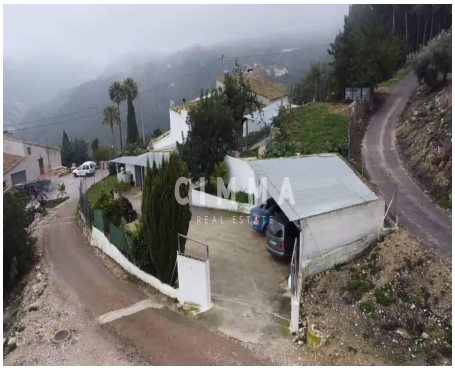

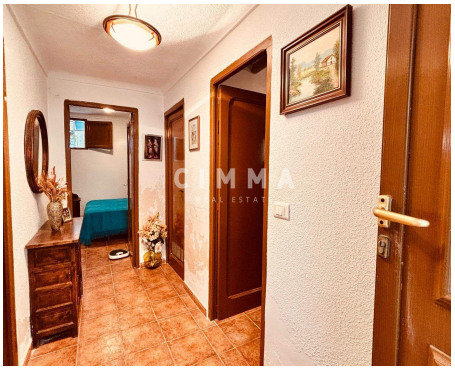

Contáctenos sobre esta propiedad

+34 965 992 318 • info@cimmarealestate.com • cimmarealestate.com
Av/ Coloma nº1 Cc.Plaza del Sol, Loc nº1-2 La Nucia 03530 (Alicante)

CARACTERÍSTICAS

Estado: Reformar Parcialmente
Habitaciones sencillas: 3
Baños: 2
Año: 1900
Carpintería interior: Madera
Carpintería exterior: Climalit

DESCRIPCIÓN

Casa de campo en Gualalest

Encantadora Casa de Campo en Guadalest – Espacio y Autenticidad en un Entorno Natural

Se vende esta espectacular casa de campo con encanto rústico, construida en el año 1900, que conserva su esencia tradicional en un entorno privilegiado. Con una superficie de 290 m², la vivienda ofrece amplios espacios y múltiples posibilidades para disfrutar de la vida en la naturaleza.

La casa cuenta con dos dormitorios, un baño completo, una acogedora sala de estar, una amplia cocina independiente y una estupenda terraza para relajarse al aire libre. Además, dispone de un corral, trastero y almacén, con acceso a una planta superior utilizada como almacenamiento.

El exterior de la propiedad es un verdadero paraíso rural, con una parcela de 860 m² que incluye un huerto con árboles frutales, una zona ajardinada, un espacio habilitado para perros y una gran barbacoa, ideal para reuniones familiares y momentos de ocio. La vivienda también cuenta con un parking techado con capacidad para dos o tres coches.

Dispone de suministro eléctrico, agua potable y de riego. Su ubicación es inmejorable, situada en Guadalest, a solo 5 km del centro del pueblo, donde encontrará todos los servicios necesarios como supermercados, restaurantes y centros de salud.

Si busca una casa con historia, rodeada de naturaleza y con todas las comodidades, esta es su oportunidad. ¡No deje pasar esta ocasión y venga a visitarla!

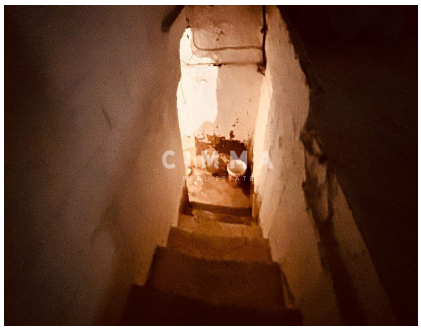

Árboles, Buhardilla, Calefacción, Chimenea, Cocina independiente, Depósito agua, Electrodomésticos, Galería, Jardín, Luz, Patio, Terraza, Terraza acristalada, Todo exterior, Trastero, Despensa,

Contáctenos sobre esta propiedad

+34 965 992 318 • info@cimmarealestate.com • cimmarealestate.com
Av/ Coloma nº1 Cc.Plaza del Sol, Loc nº1-2 La Nucia 03530 (Alicante)

CERTIFICADO ENERGÉTICO

CONSUMO DE ENERGÍA PRIMARIA NO RENOVABLE [kWh/m² año]	EMISIONES DE DIÓXIDO DE CARBONO [kgCO2/m² año]
EN TRÁMITES	EN TRÁMITES

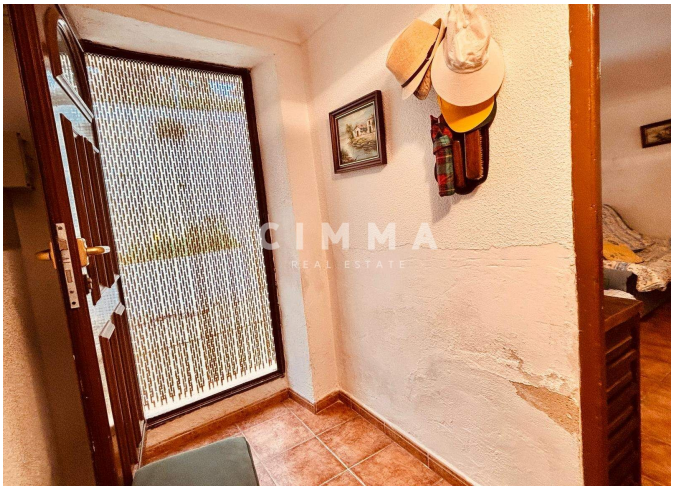

Información importante referente a las propiedades ofrecidas por Cimma Real Estate. Los datos de cada inmueble no son parte de una oferta o de un contrato. No deben considerarse exactas o factuales las declaraciones hechas por Cimma Real Estate, verbalmente o por escrito, con respecto al inmueble, el estado en que se encuentra o su valor. Ni Cimma Real Estate ni ningún otro agente asociado tiene ninguna autoridad para hacer declaraciones sobre el inmueble y, en consecuencia, toda información está libre de responsabilidad por parte de los agentes, vendedor(es) arrendador(es).

Contáctenos sobre esta propiedad

+34 965 992 318 • info@cimmarealestate.com • cimmarealestate.com
Av/ Coloma nº1 Cc.Plaza del Sol, Loc nº1-2 La Nucia 03530 (Alicante)