

247.000€ Adosado - En venta

Encantador Adosado en La Nucía: Tu Refugio Ideal

ALICANTE » La Nucía » Urbanizaciones

3	3	110m²	90m²	112m²
Domitorios	Baños	Útiles	Parcela	Construidos



Contáctenos sobre esta propiedad

+34 965 992 318 • info@cimmarealestate.com • cimmarealestate.com
Av/ Coloma nº1 Cc.Plaza del Sol, Loc nº1-2 La Nucia 03530 (Alicante)

CARACTERÍSTICAS

Estado: Entrar a vivir
Habitaciones dobles: 3
Baños: 2
Aseos: 1
Año: 2004
Garaje: Garaje incluido
Planta: 2
I.B.I: 417€

DESCRIPCIÓN

Encantador Adosado en La Nucía: Tu Refugio Ideal

Descubre esta maravillosa casa adosada situada en una de las mejores zonas de La Nucía, y con fácil acceso a todos los servicios que puedas necesitar. Con un total de 110m² construidos sobre una parcela privada de 90 m², este hogar cuenta con tres amplias habitaciones dobles perfectas para descansar y disfrutar con familia o amigos. Disfruta la comodidad de dos baños completos más un aseo adicional.

Recientemente renovada y lista para entrar a vivir, ofrece suelos de madera elegantes que aportan calidez al ambiente. El aire acondicionado garantiza tu confort durante todo el año mientras la chimenea se convierte en el lugar perfecto donde reunirnos alrededor del fuego cuando cae la noche.

Además, no puedes perderte sus extras como armarios empotrados optimizando cada rincón; una pérgola ideal para tus comidas al aire libre junto a la barbacoa; así como disfrutables días soleados junto a la piscina comunitaria dentro del complejo residencial.

La propiedad también incluye instalaciones ideales tanto para niños (zonas infantiles) como adultos (parques cercanos). Todo esto rodeado por naturaleza montañosa hermosa pero aún cerca centros comerciales importantes - ¡tendrás todo lo necesario sin renunciar ni siquiera minutos!

Con gastos mínimos bajos (55 EUR/mes), aprovecha esta oportunidad única antes que sea demasiado tarde! Ven ya conocerlo!

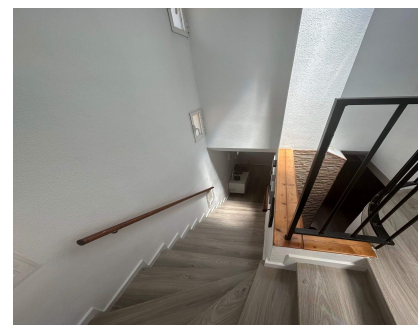

Aire acondicionado, Armarios empotrados, Árboles, Barbacoa, Cerca de colegios, Chimenea, Pérgola, Piscina comunitaria, Puerta blindada, Urbanización, Autobuses, Zonas infantiles, Centros comerciales, Zona de montaña,

Contáctenos sobre esta propiedad

+34 965 992 318 • info@cimmarealestate.com • cimmarealestate.com
Av/ Coloma nº1 Cc.Plaza del Sol, Loc nº1-2 La Nucia 03530 (Alicante)

CERTIFICADO ENERGÉTICO

CONSUMO DE ENERGÍA PRIMARIA NO RENOVABLE
[kWh/m² año]



EN TRÁMITES

EMISIONES DE DÍOXIDO DE CARBONO
[kgCO₂/m² año]



EN TRÁMITES

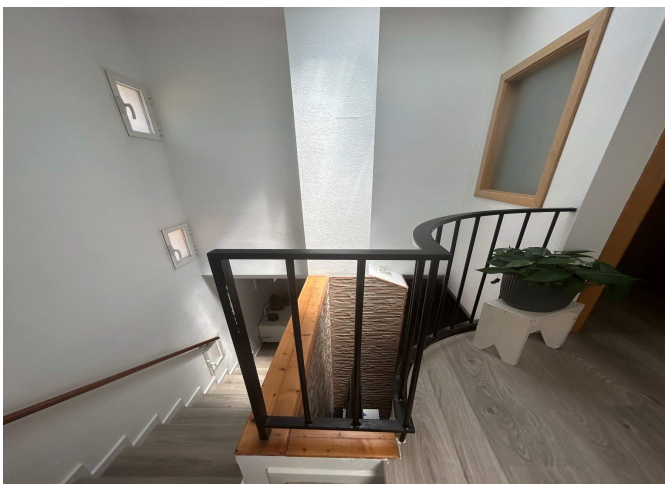
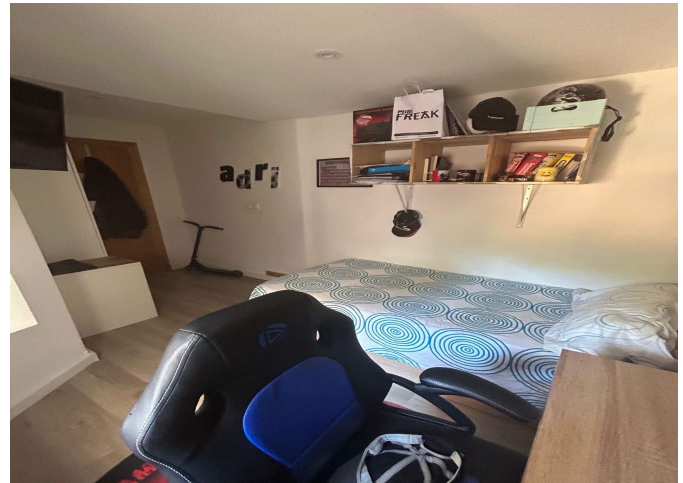

Información importante referente a las propiedades ofrecidas por Cimma Real Estate. Los datos de cada inmueble no son parte de una oferta o de un contrato. No deben considerarse exactas o factuales las declaraciones hechas por Cimma Real Estate, verbalmente o por escrito, con respecto al inmueble, el estado en que se encuentra o su valor. Ni Cimma Real Estate ni ningún otro agente asociado tiene ninguna autoridad para hacer declaraciones sobre el inmueble y, en consecuencia, toda información está libre de responsabilidad por parte de los agentes, vendedor(es) arrendador(es).

Contáctenos sobre esta propiedad

+34 965 992 318 • info@cimmarealestate.com • cimmarealestate.com
Av/ Coloma nº1 Cc.Plaza del Sol, Loc nº1-2 La Nucia 03530 (Alicante)