

**340.000€** Piso - En venta

## Piso de lujo con vistas al mar en venta en playa Poniente

ALICANTE » Benidorm » Jaime I

**3** Domitorios    **2** Baños    **120m<sup>2</sup>** Útiles    **125m<sup>2</sup>** Construidos

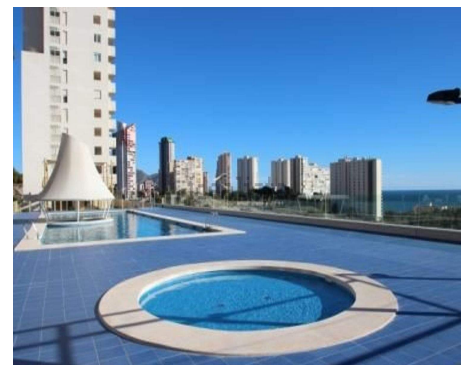
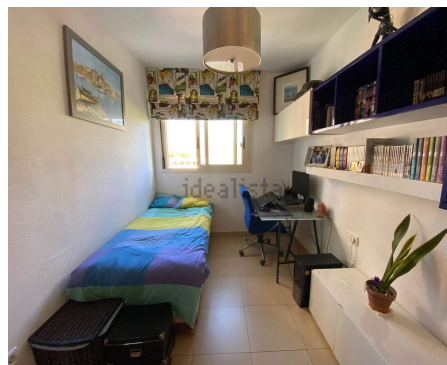
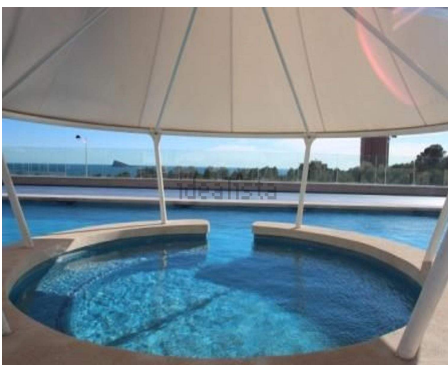

**Contáctenos sobre esta propiedad**

+34 965 992 318 • [info@cimmarealestate.com](mailto:info@cimmarealestate.com) • [cimmarealestate.com](http://cimmarealestate.com)  
Av/ Coloma nº1 Cc.Plaza del Sol, Loc nº1-2 La Nucia 03530 (Alicante)

## CARACTERÍSTICAS

**Estado:** Buen estado

**Habitaciones dobles:** 3

**Baños:** 2

**Año:** 2010

**Orientación:** Sur

**Carpintería interior:** Madera

**Distancia al mar:** 0.15 km

## DESCRIPCIÓN

### **Piso de lujo con vistas al mar en venta en playa Poniente**

Este coqueto piso se encuentra ubicado en Benidorm, a tan solo unos pasos de la hermosa playa Poniente. Con una superficie de 98 metros cuadrados, esta propiedad cuenta con 3 amplias habitaciones dobles y 2 baños completos. La cocina está totalmente equipada y la carpintería interior es elegante madera. El piso goza de orientación sur, lo que permite disfrutar del cálido sol mediterráneo durante gran parte del día.

Entre las comodidades adicionales destacan el acceso para personas con movilidad reducida, aire acondicionado, armarios empotrados, ascensor privado directo al parking subterráneo incluido en el precio y un trastero independiente. Los residentes también pueden hacer uso tanto del jardín como de la piscina comunitaria.

La localización privilegiada ofrece vistas despejadas hacia el mar Mediterráneo desde su terraza privada e invita a explorar los distintos servicios disponibles cerca: centros comerciales, médicos o educativos; además encontrarás parques públicos donde podrás dar largas caminatas disfrutando siempre magníficas panorámicas sin olvidar todos estos puntos extras: Cerca hay supermercados, golf, hospitales, montañas, zonas infantiles. Completa este panorama idílico estancias inolvidables junto familiares amigos.

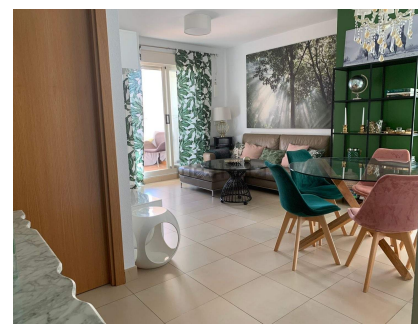

Acceso habilitado para sillas de ruedas, Aire acondicionado, Armarios empotrados, Árboles, Ascensor, Calefacción, Cerca de colegios, Cocina independiente, Electrodomésticos, Jardín, Luz, Piscina comunitaria, Puerta blindada, Televisión, Terraza, Todo exterior, Trastero, Urbanización, Golf, Autobuses, Zona de costa, Zonas infantiles, Centros comerciales, Zona de montaña, Vistas al Mar,

## **Contáctenos sobre esta propiedad**

+34 965 992 318 • [info@cimmarealestate.com](mailto:info@cimmarealestate.com) • [cimmarealestate.com](http://cimmarealestate.com)  
Av/ Coloma nº1 Cc.Plaza del Sol, Loc nº1-2 La Nucia 03530 (Alicante)



## CERTIFICADO ENERGÉTICO

**CONSUMO DE ENERGÍA PRIMARIA NO RENOVABLE**  
[kWh/m<sup>2</sup> año]



EN TRÁMITES

**EMISIONES DE DÍOXIDO DE CARBONO**  
[kgCO<sub>2</sub>/m<sup>2</sup> año]



EN TRÁMITES

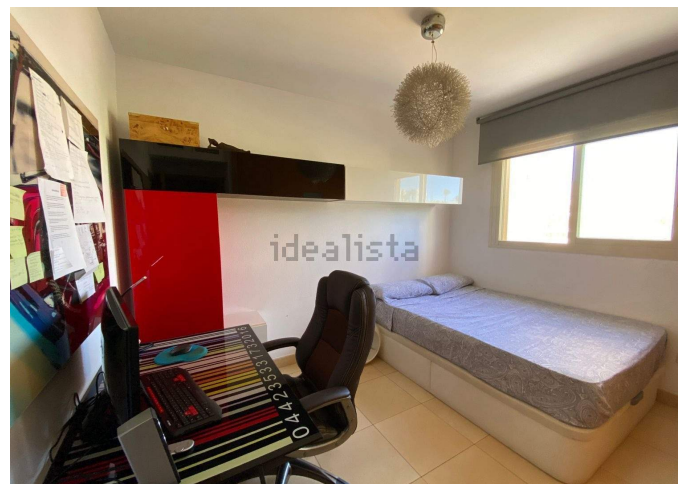
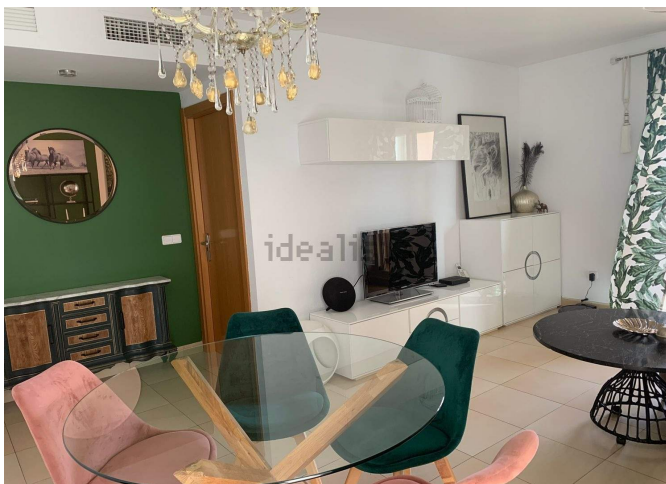
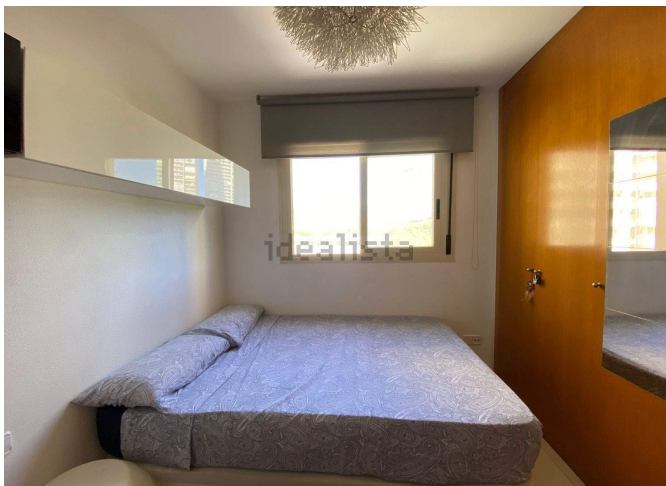

Información importante referente a las propiedades ofrecidas por Cimma Real Estate. Los datos de cada inmueble no son parte de una oferta o de un contrato. No deben considerarse exactas o factuales las declaraciones hechas por Cimma Real Estate, verbalmente o por escrito, con respecto al inmueble, el estado en que se encuentra o su valor. Ni Cimma Real Estate ni ningún otro agente asociado tiene ninguna autoridad para hacer declaraciones sobre el inmueble y, en consecuencia, toda información está libre de responsabilidad por parte de los agentes, vendedor(es) arrendador(es).

**Contáctenos sobre esta propiedad**

+34 965 992 318 • [info@cimmarealestate.com](mailto:info@cimmarealestate.com) • [cimmarealestate.com](http://cimmarealestate.com)  
Av/ Coloma nº1 Cc.Plaza del Sol, Loc nº1-2 La Nucia 03530 (Alicante)