

450.000€ Villa - En venta

Espectacular Villa en Benidorm

ALICANTE » Benidorm » Rincon de Loix Llano

4	2	115m²	315m²	125m²
Domitorios	Baños	Útiles	Parcela	Construidos

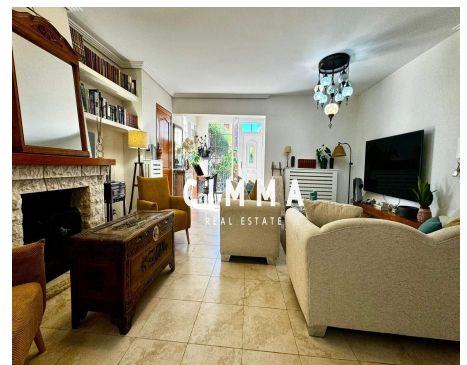
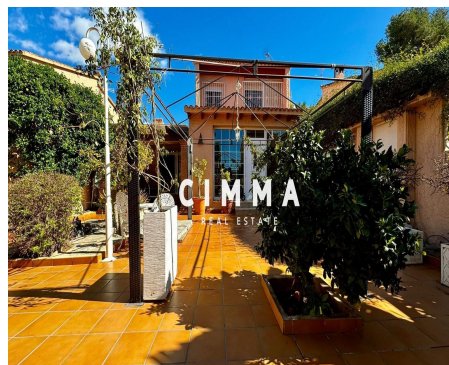

Contáctenos sobre esta propiedad

+34 965 992 318 • info@cimmarealestate.com • cimmarealestate.com
Av/ Coloma nº1 Cc.Plaza del Sol, Loc nº1-2 La Nucia 03530 (Alicante)

CARACTERÍSTICAS

Estado: Entrar a vivir
Habitaciones dobles: 4
Baños: 2
Año: 1983
Garaje: Garaje incluido
Planta: 2
Orientación: Sureste
Carpintería exterior: Madera
Distancia al mar: 0.002 km

DESCRIPCIÓN

Espectacular Villa en Benidorm

¡Bienvenido a tu refugio de vacaciones perfecto! Esta villa situada en la zona Rincon de Loix, Benidorm, cuenta con todo lo que necesitas para disfrutar al máximo del clima mediterráneo. Con una superficie de 115m² y una parcela de 315m², esta propiedad ofrece un amplio espacio para relajarse y divertirse. A solo 2 metros de la playa, podrás disfrutar del sol y el mar siempre que quieras.

El chalet consta de cuatro habitaciones y tres baños completos. Además, está equipado con todas las comodidades modernas: acceso pmr (personas con movilidad reducida), aire acondicionado centralizado, chimenea e incluso piscina comunitaria.

La ubicación es inmejorable: cerca encontrarás autobuses, centros comerciales, colegios e incluso hospitales. Y si prefieres pasar tiempo al aire libre, estarás rodeado por parques naturales donde puedes pasear entre árboles o simplemente admirar las vistas despejadas desde tu terraza acristalada.

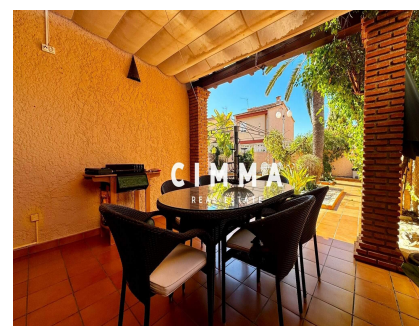

Acceso habilitado para sillas de ruedas, Aire acondicionado, Amueblado, Armarios empotrados, Árboles, Calefacción, Calefacción central, Cerca de colegios, Chimenea, Cocina independiente, Electrodomésticos, Gimnasio, Jardín, Lavandería, Línea telefónica, Luz, Patio, Pérgola, Piscina comunitaria, Puerta blindada, Satélite, Televisión, Terraza, Terraza acristalada, Todo exterior, Trastero, Urbanización, Autobuses, Zona de costa, Zonas infantiles, Centros comerciales, Zona de montaña, Garaje Doble,

Contáctenos sobre esta propiedad

+34 965 992 318 • info@cimmarealestate.com • cimmarealestate.com
Av/ Coloma nº1 Cc.Plaza del Sol, Loc nº1-2 La Nucia 03530 (Alicante)

CERTIFICADO ENERGÉTICO

CONSUMO DE ENERGÍA PRIMARIA NO RENOVABLE
[kWh/m² año]



EN TRÁMITES

EMISIONES DE DÍOXIDO DE CARBONO
[kgCO₂/m² año]



EN TRÁMITES

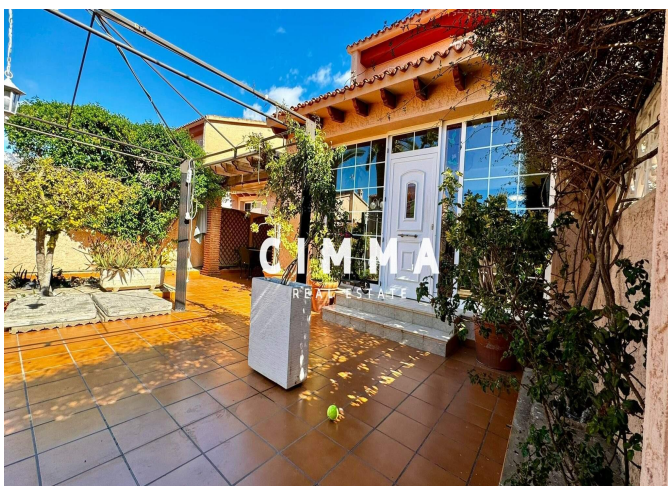

Información importante referente a las propiedades ofrecidas por Cimma Real Estate. Los datos de cada inmueble no son parte de una oferta o de un contrato. No deben considerarse exactas o factuales las declaraciones hechas por Cimma Real Estate, verbalmente o por escrito, con respecto al inmueble, el estado en que se encuentra o su valor. Ni Cimma Real Estate ni ningún otro agente asociado tiene ninguna autoridad para hacer declaraciones sobre el inmueble y, en consecuencia, toda información está libre de responsabilidad por parte de los agentes, vendedor(es) arrendador(es).

Contáctenos sobre esta propiedad

+34 965 992 318 • info@cimmarealestate.com • cimmarealestate.com
Av/ Coloma nº1 Cc.Plaza del Sol, Loc nº1-2 La Nucia 03530 (Alicante)