

626.316€ Piso - En

Piso de lujo en Benidorm

ALICANTE » Benidorm » Via Parque

| | | | |
|------------|----------|-------------------------|-------------------------|
| 2 | 2 | 114m² | 131m² |
| Domitorios | Baños | Útiles | Construidos |

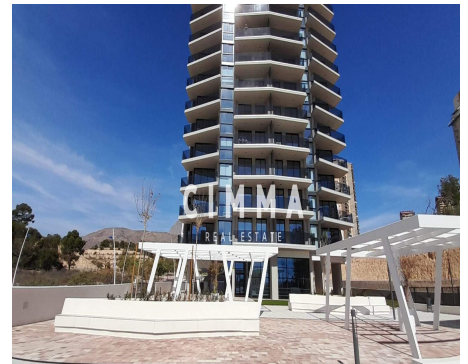
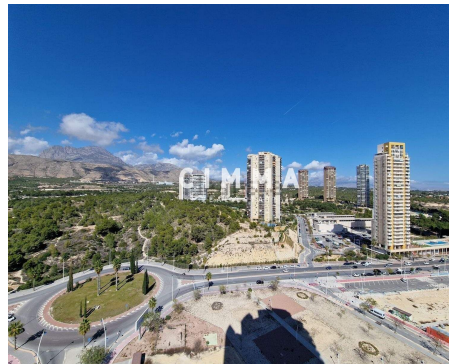
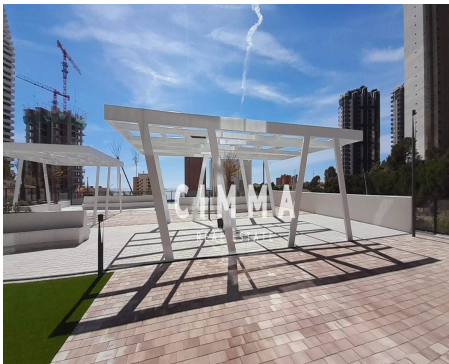

Contáctenos sobre esta propiedad

+34 965 992 318 • info@cimmarealestate.com • cimmarealestate.com
Av/ Coloma nº1 Cc.Plaza del Sol, Loc nº1-2 La Nucia 03530 (Alicante)

CARACTERÍSTICAS

Estado: Nuevo
Habitaciones dobles: 2
Baños: 2
Garaje: Garaje incluido
Orientación: Sur
Carpintería interior: Madera
Distancia al mar: 0.001 km
I.B.I: 400€

DESCRIPCIÓN

Piso de lujo en Benidorm

¿Te imaginas viviendo a pocos metros de la playa de poniente en la urbanización más distinguida de Benidorm? Torre Sakura cuenta 76 viviendas distribuidas en 22 plantas. Nuestra magnífica vivienda se encuentra en la plana 16 con orientación Sur-Este. Cuenta con dos dormitorios de enormes ventanales y armarios empotrados forrados. Dos amplios y completos baños, desde uno de ellos puedes disfrutar de las vistas del mar Mediterráneo mientras te duchas. Cuenta además de con una amplia terraza y magnífico salón-cocina que te enamorará. Incluye plaza de garaje y trastero.

Es en una torre de cristal con espaciosas terrazas con vistas, ideales para disfrutar del aire libre y del fantástico clima de la costa benidormí. Torre Sakura es un residencial ideal para todo tipo de públicos. No sólo por las numerosas prestaciones de salud, bienestar y entretenimiento que ofrecen sus instalaciones. Sino también por su localización en Benidorm. La urbanización cuenta con piscina para adultos, piscina para los más pequeños, zona de juegos infantiles, gimnasio, etc. La costa de Alicante es bien conocida por sus temperaturas suaves y sus más de 300 días de sol al año. Nuestro residencial está diseñado para disfrutar cada uno de esos días, con sus amplias terrazas orientadas al mar y sus cuidadas zonas comunes. Desayuna cada día respirando la brisa del Mediterráneo y la animada atmósfera de Benidorm.

No olvidemos también que Benidorm cuenta con uno de los Golfs más valorados de la provincia: Sierra Cortina. Cercano también a sus tres parques temáticos y varios centros comerciales. El paraíso que estabas buscando, ¡Ya lo has encontrado!

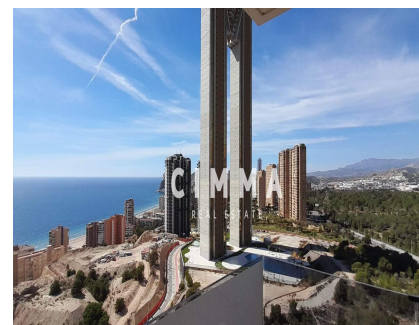

Acceso habilitado para sillas de ruedas, Aire acondicionado, Armarios empotrados, Árboles, Ascensor, Balcón, Calefacción, Calefacción central, Cerca de colegios, Cocina independiente, Electrodomésticos, Galería, Gimnasio, Jardín, Lavandería, Línea telefónica, Luz, Mirador, Ojos buey, Piscina comunitaria, Piscina privada, Puerta blindada, Satélite, Televisión, Terraza, Terraza acristalada, Trastero, Urbanización, Autobuses, Zona de costa, Zonas infantiles, Centros comerciales, Zona de montaña, Despensa, Vistas al Mar,

Contáctenos sobre esta propiedad

+34 965 992 318 • info@cimmarealestate.com • cimmarealestate.com
 Av/ Coloma nº1 Cc.Plaza del Sol, Loc nº1-2 La Nucia 03530 (Alicante)

CERTIFICADO ENERGÉTICO

**CONSUMO DE ENERGÍA PRIMARIA NO
RENOVABLE**
[kWh/m² año]



EN TRÁMITES

EMISIONES DE DIÓXIDO DE CARBONO
[kgCO2/m² año]



EN TRÁMITES

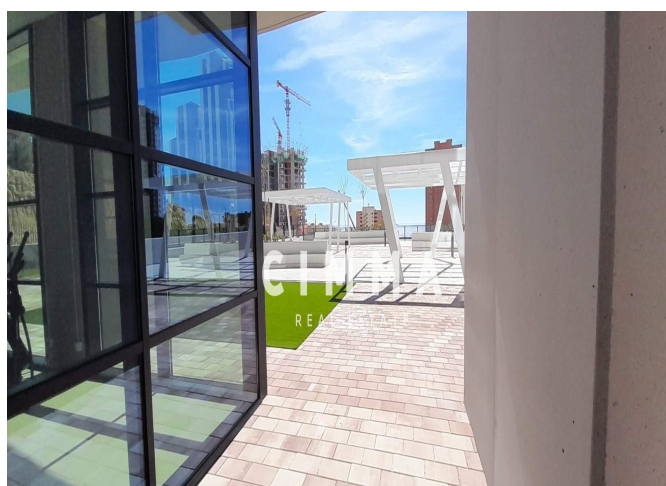
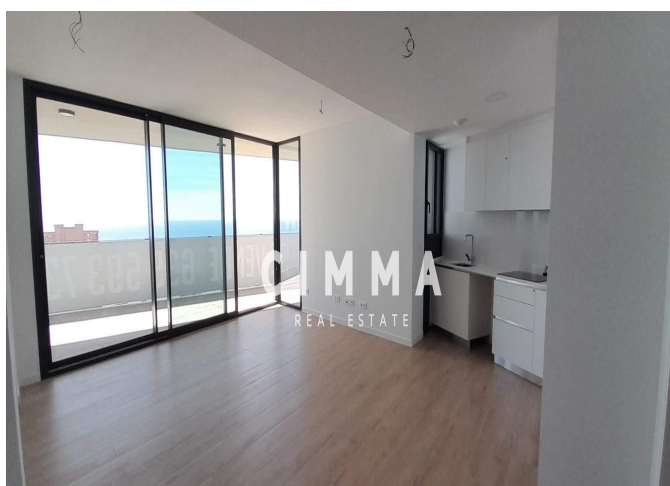
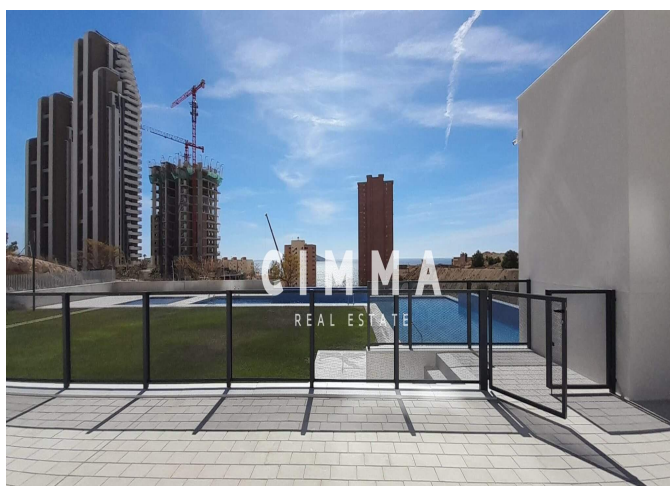

Información importante referente a las propiedades ofrecidas por Cimma Real Estate. Los datos de cada inmueble no son parte de una oferta o de un contrato. No deben considerarse exactas o factuales las declaraciones hechas por Cimma Real Estate, verbalmente o por escrito, con respecto al inmueble, el estado en que se encuentra o su valor. Ni Cimma Real Estate ni ningún otro agente asociado tiene ninguna autoridad para hacer declaraciones sobre el inmueble y, en consecuencia, toda información está libre de responsabilidad por parte de los agentes, vendedor(es) arrendador(es).

Contáctenos sobre esta propiedad

+34 965 992 318 • info@cimmarealestate.com • cimmarealestate.com
Av/ Coloma nº1 Cc.Plaza del Sol, Loc nº1-2 La Nucia 03530 (Alicante)