

60.000€ Casa de Pueblo - En venta

Espléndida Casa de Pueblo en Benimantell (PARA REFORMAR)

ALICANTE » Benimantell » BENIMANTELL

5 Domitorios
2 Baños
210m² Útiles
230m² Construidos

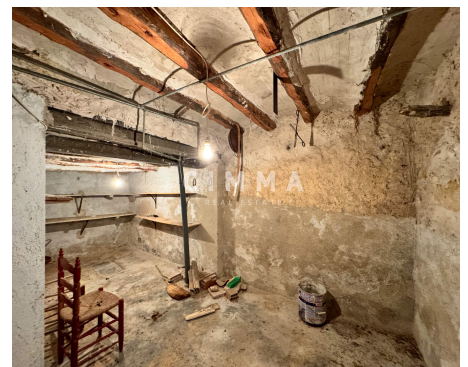

Contáctenos sobre esta propiedad

+34 965 992 318 • info@cimmarealestate.com • cimmarealestate.com
Av/ Coloma nº1 Cc.Plaza del Sol, Loc nº1-2 La Nucia 03530 (Alicante)

CARACTERÍSTICAS

Estado: Para reformar
Habitaciones dobles: 3
Habitaciones sencillas: 2
Baños: 2

DESCRIPCIÓN

Espléndida Casa de Pueblo en Benimantell (PARA REFORMAR)

Descubre esta magnífica casa rústica ubicada en la pintoresca zona de BENIMANTELL. Con una superficie de 210 metros cuadrados, esta propiedad ofrece un espacio amplio y acogedor con 3 habitaciones dobles y 2 habitaciones sencillas, ideal para disfrutar del encanto rural. Además, cuenta con 2 baños que brindan comodidad y funcionalidad a sus residentes. A pesar de necesitar algunas reformas, esta vivienda se presenta como una excelente oportunidad para crear el hogar perfecto a tu medida. Entre las ventajas adicionales destacan los servicios básicos disponibles: agua y luz; así como la presencia de una terraza idónea para relajarse al aire libre o reuniones familiares, un trastero práctico e instalaciones destinadas al entretenimiento infantil dentro del recinto privado.



Luz, Terraza, Trastero, Zonas infantiles,

Contáctenos sobre esta propiedad

+34 965 992 318 • info@cimmarealestate.com • cimmarealestate.com
Av/ Coloma nº1 Cc.Plaza del Sol, Loc nº1-2 La Nucua 03530 (Alicante)

CERTIFICADO ENERGÉTICO

CONSUMO DE ENERGÍA PRIMARIA NO RENOVABLE
[kWh/m² año]



EN TRÁMITES

EMISIONES DE DÍOXIDO DE CARBONO
[kgCO₂/m² año]



EN TRÁMITES



Información importante referente a las propiedades ofrecidas por Cimma Real Estate. Los datos de cada inmueble no son parte de una oferta o de un contrato. No deben considerarse exactas o factuales las declaraciones hechas por Cimma Real Estate, verbalmente o por escrito, con respecto al inmueble, el estado en que se encuentra o su valor. Ni Cimma Real Estate ni ningún otro agente asociado tiene ninguna autoridad para hacer declaraciones sobre el inmueble y, en consecuencia, toda información está libre de responsabilidad por parte de los agentes, vendedor(es) arrendador(es).

Contáctenos sobre esta propiedad

+34 965 992 318 • info@cimmarealestate.com • cimmarealestate.com
Av/ Coloma nº1 Cc.Plaza del Sol, Loc nº1-2 La Nucia 03530 (Alicante)