

184.000€ Piso - En venta

## Espectacular propiedad en Benidorm con vistas al mar

ALICANTE » Benidorm » Rincon de Loix

**2** Domitorios  
**2** Baños  
**90m<sup>2</sup>** Útiles  
**95m<sup>2</sup>** Construidos

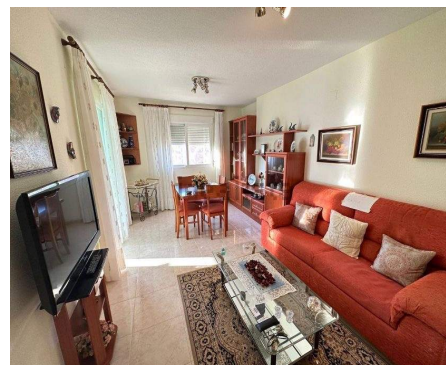
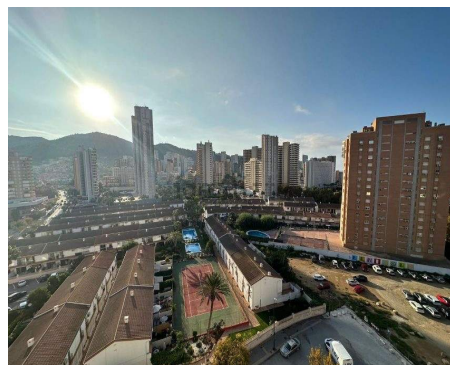
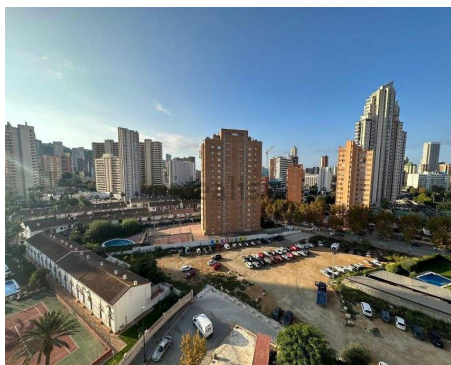

**Contáctenos sobre esta propiedad**

+34 965 992 318 • [info@cimmarealestate.com](mailto:info@cimmarealestate.com) • [cimmarealestate.com](http://cimmarealestate.com)  
Av/ Coloma nº1 Cc.Plaza del Sol, Loc nº1-2 La Nucia 03530 (Alicante)

## CARACTERÍSTICAS

**Estado:** De origen  
**Habitaciones dobles:** 2  
**Baños:** 2  
**Año:** 2000  
**Cantidad de plazas de parking:** 1  
**No. de plaza de parking:** 1  
**Garaje:** Garaje incluido  
**Carpintería exterior:** Aluminio/Climalit  
**Distancia al mar:** 1.5 km

## DESCRIPCIÓN

### **Espectacular propiedad en Benidorm con vistas al mar**

Magnífico apartamento situado en la exclusiva zona de Rincon de Loix, Benidorm. Con una superficie total de 95m<sup>2</sup> y una impresionante terraza de 10m<sup>2</sup>, este lujoso hogar cuenta con 2 amplias habitaciones dobles y 2 elegantes baños. La propiedad conserva su encanto original e incluye suelos de cerámica y carpintería exterior de aluminio/climalit.

Además, ofrece extras que garantizan comodidad y seguridad: acceso para personas con movilidad reducida, sistema integral contra incendios, armarios empotrados, ascensor privado directo a la vivienda blindada... el lujo se hace presente hasta en los pequeños detalles.

En cuanto a las instalaciones del complejo residencial, encontramos piscina comunitaria rodeada por un entorno natural privilegiado; además, su ubicación permite disfrutar tanto del bullicio urbano como relajarse contemplando unas espectaculares vistas despejadas hacia el Mediterráneo desde cualquier espacio dentro o fuera del inmueble. Esta joya también dispone garaje propio.



Acceso habilitado para sillas de ruedas, Alarma, Alarma incendios, Amueblado, Armarios empotrados, Árboles, Ascensor, Balcón, Cerca de colegios, Línea telefónica, Luz, Piscina comunitaria, Puerta blindada, Satélite, Televisión, Terraza, Terraza acristalada, Urbanización, Autobuses, Zona de costa, Zonas infantiles, Centros comerciales, Zona de montaña, Vistas al Mar,

## **Contáctenos sobre esta propiedad**

+34 965 992 318 • info@cimmarealestate.com • cimmarealestate.com  
Av/ Coloma nº1 Cc.Plaza del Sol, Loc nº1-2 La Nucia 03530 (Alicante)

## CERTIFICADO ENERGÉTICO

**CONSUMO DE ENERGÍA PRIMARIA NO RENOVABLE**  
[kWh/m<sup>2</sup> año]



EN TRÁMITES

**EMISIONES DE DIÓXIDO DE CARBONO**  
[kgCO<sub>2</sub>/m<sup>2</sup> año]



EN TRÁMITES



Información importante referente a las propiedades ofrecidas por Cimma Real Estate. Los datos de cada inmueble no son parte de una oferta o de un contrato. No deben considerarse exactas o factuales las declaraciones hechas por Cimma Real Estate, verbalmente o por escrito, con respecto al inmueble, el estado en que se encuentra o su valor. Ni Cimma Real Estate ni ningún otro agente asociado tiene ninguna autoridad para hacer declaraciones sobre el inmueble y, en consecuencia, toda información está libre de responsabilidad por parte de los agentes, vendedor(es) arrendador(es).

**Contáctenos sobre esta propiedad**

+34 965 992 318 • [info@cimmarealestate.com](mailto:info@cimmarealestate.com) • [cimmarealestate.com](http://cimmarealestate.com)  
Av/ Coloma nº1 Cc.Plaza del Sol, Loc nº1-2 La Nucia 03530 (Alicante)