

180.000€ Casa con terreno - En venta

Casa Rústica con terreno en La Nucia

ALICANTE » La Nucia » Centro

2 Domitorios
1 Baños
95m² Útiles
3.150m² Parcela
98m² Construidos



Contáctenos sobre esta propiedad

+34 965 992 318 • info@cimmarealestate.com • cimmarealestate.com
Av/ Coloma nº1 Cc.Plaza del Sol, Loc nº1-2 La Nucia 03530 (Alicante)

CARACTERÍSTICAS

Estado: De origen

Habitaciones dobles: 2

Baños: 1

Planta: 1

Carpintería exterior: Aluminio

Distancia al mar: 5 km

I.B.I: 134€

DESCRIPCIÓN

Casa Rústica con terreno en La Nucia

Acogedora casa rústica situada en la zona de La Nucia con una superficie de 98 m² construidos y una amplia parcela de 3150 m². Esta encantadora propiedad cuenta con dos habitaciones dobles, un baño completo y una espaciosa terraza de 10m² ideal para disfrutar del aire libre. La ubicación es perfecta, a tan solo 5000 metros de la playa. La carpintería exterior es de aluminio e incluye extras como agua corriente, armarios empotrados, chimenea funcional y sistema satélite entre otros. En este entorno rural podrás respirar aire puro mientras contemplas las vistas a las montañas que rodean el lugar desde tu propio patio vallado.

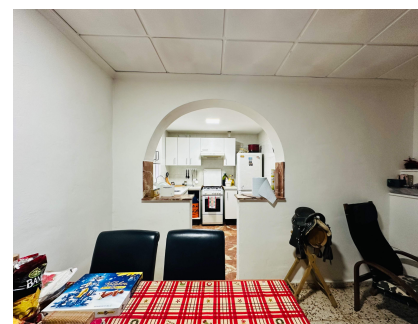

Aire acondicionado, Amueblado, Armarios empotrados, Árboles, Calefacción, Chimenea, Patio, Puerta blindada, Satélite, Televisión, Terraza, Rural, Zona de montaña,

Contáctenos sobre esta propiedad

+34 965 992 318 • info@cimmarealestate.com • cimmarealestate.com
Av/ Coloma nº1 Cc.Plaza del Sol, Loc nº1-2 La Nucia 03530 (Alicante)

CERTIFICADO ENERGÉTICO

CONSUMO DE ENERGÍA PRIMARIA NO RENOVABLE
[kWh/m² año]



EN TRÁMITES

EMISIONES DE DÍOXIDO DE CARBONO
[kgCO₂/m² año]



EN TRÁMITES



Información importante referente a las propiedades ofrecidas por Cimma Real Estate. Los datos de cada inmueble no son parte de una oferta o de un contrato. No deben considerarse exactas o factuales las declaraciones hechas por Cimma Real Estate, verbalmente o por escrito, con respecto al inmueble, el estado en que se encuentra o su valor. Ni Cimma Real Estate ni ningún otro agente asociado tiene ninguna autoridad para hacer declaraciones sobre el inmueble y, en consecuencia, toda información está libre de responsabilidad por parte de los agentes, vendedor(es) arrendador(es).

Contáctenos sobre esta propiedad

+34 965 992 318 • info@cimmarealestate.com • cimmarealestate.com
Av/ Coloma nº1 Cc.Plaza del Sol, Loc nº1-2 La Nucua 03530 (Alicante)